ロッキングワイヤーサドル
LOCKING WIRE SADDLE / LWS-H, -W

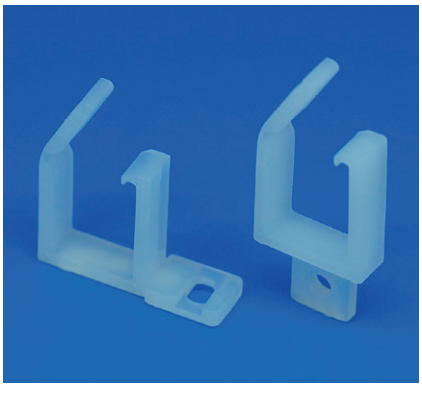

ネジ固定のロックタイプの配線クランプ
Screw mount locking clamp

特　長　Features

■ロック機構によりケーブルを確実にクランプします。
● Lock secures cables.

ねじ取付タイプ／
Screw mounting

材　料　Material

■ナイロン66（色調：ナチュラル）　UL94 V-2（V-0※）
● Nylon 66（Color：Natural）

※ V0 タイプは品番末尾に“V0”が付きます。
（ロット数・納期はお問い合せ下さい。）
For V0 type, “V0” is added to the end of the part No.
(With regard to lot size and lead time, please contact us.)

LWS-H

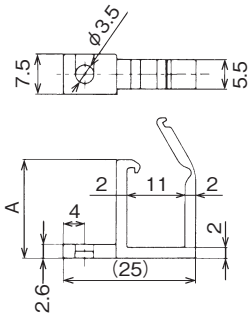

LWS-W

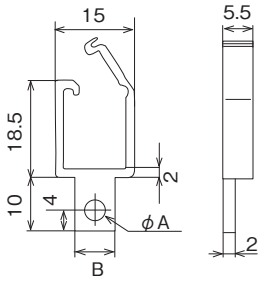

品　番 Part No.	A	包装単位 Std. Package
LWS-2H	18.5	100 個／pcs.
LWS-3H	27.5	1,000 個／pcs.

（単位／Unit：mm）

品　番 Part No.	φA	B	包装単位 Std. Package
LWS-2W	3.5	8.5	100 個／pcs.
LWS-2W-4	4.2		

（単位／Unit：mm）

ご使用に際しては仕様についてのお打ち合わせをお願いします。 製品の改良などを目的として記載内容は予告なく変更することがあります。
Please consult us before use about your applications. The contents or products described in this catalog may change without notice due to product improvements and other reasons.